

Erstsemester- Einführungsveranstaltung Sommersemester 2024 Fachbereich VI - Informatik und Medien

02.04.2024
Prof. Dr. Petra Sauer (Dekanin)



BHT

Berliner Hochschule
für Technik

Studiere Zukunft

Berliner Hochschule für Technik

- Gegründet 1971 als Technische Fachhochschule Berlin
- 2009 Umbenennung in Beuth Hochschule für Technik
- 2021 Umbenennung in Berliner Hochschule für Technik
- Über 13.000 Studierende in 75 Studiengängen
- Größtes Angebot an ingenieurwissenschaftlichen Studiengängen in Berlin-Brandenburg



Entwicklung der Hochschule seit 1821

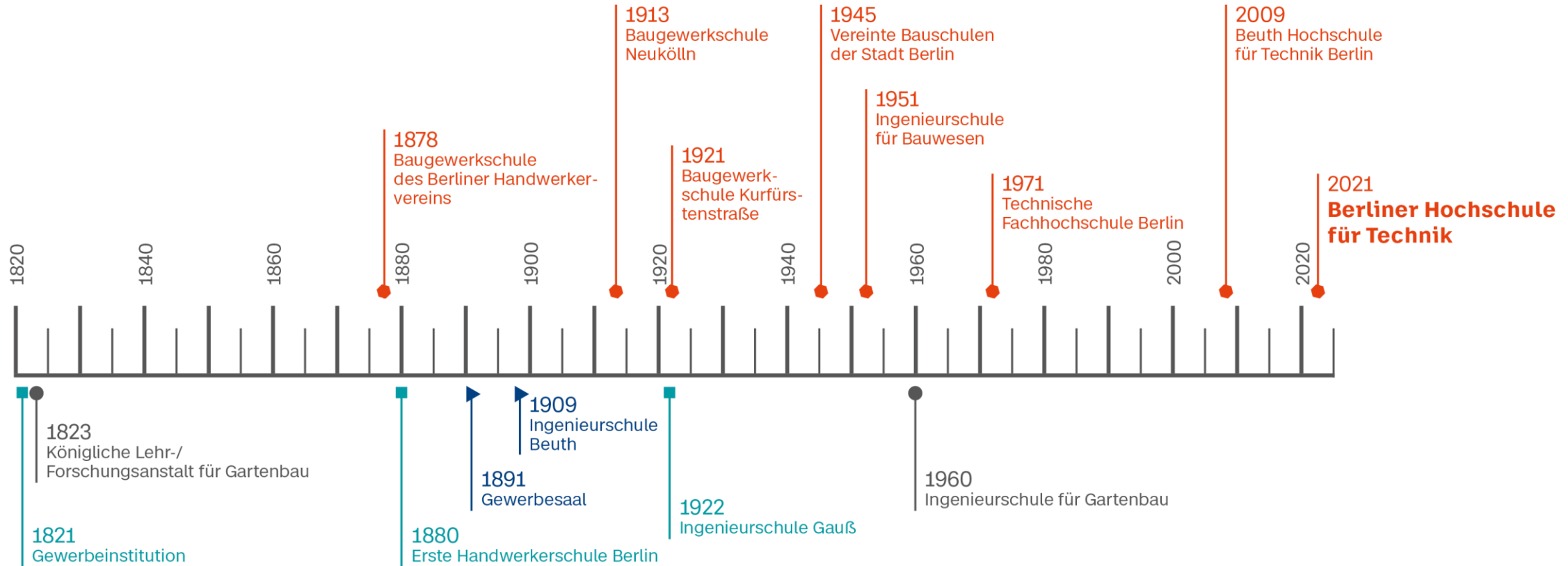

Struktur der Hochschule

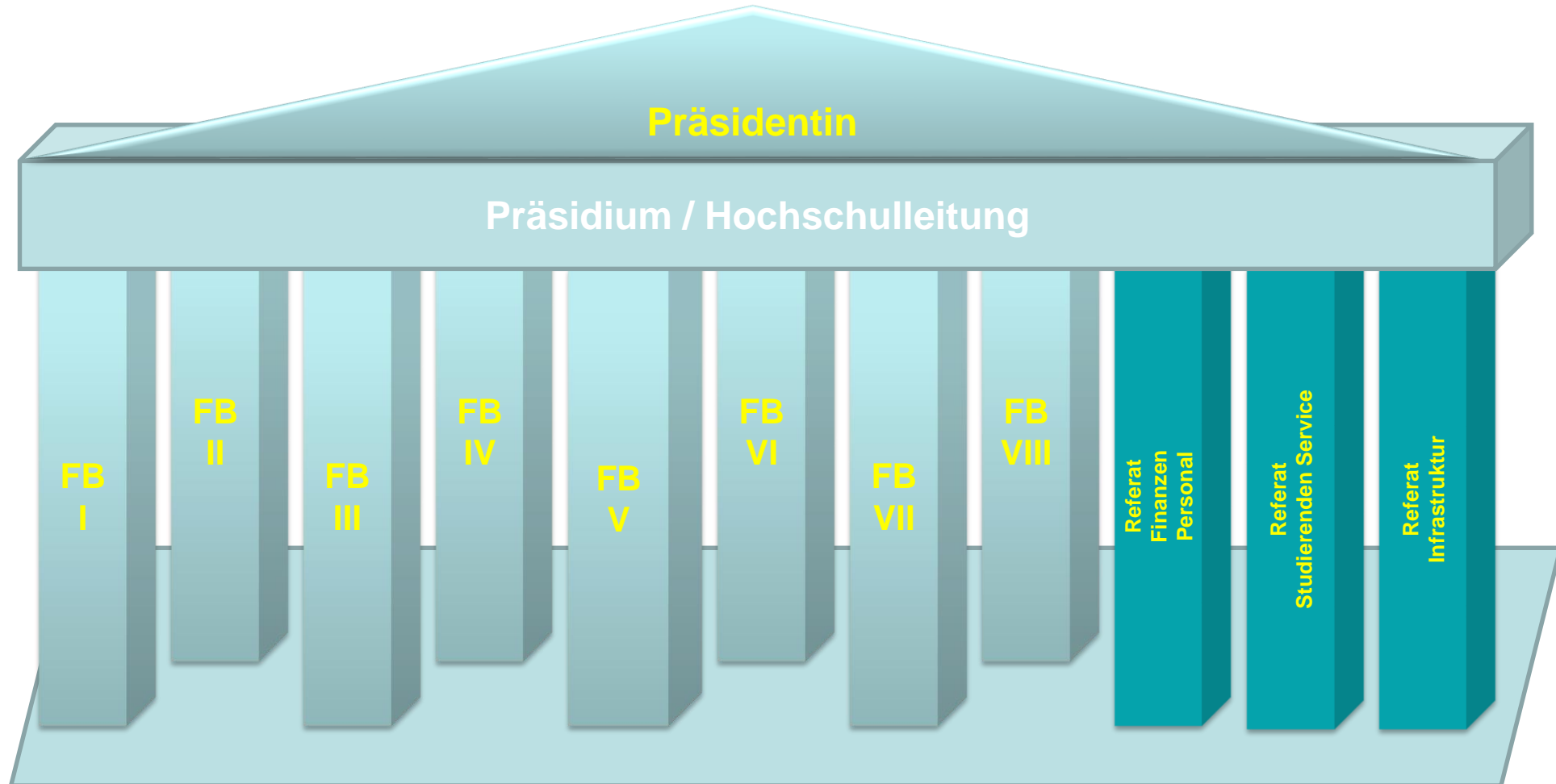

FB VI: Informatik und Medien

Struktur der Hochschulleitung

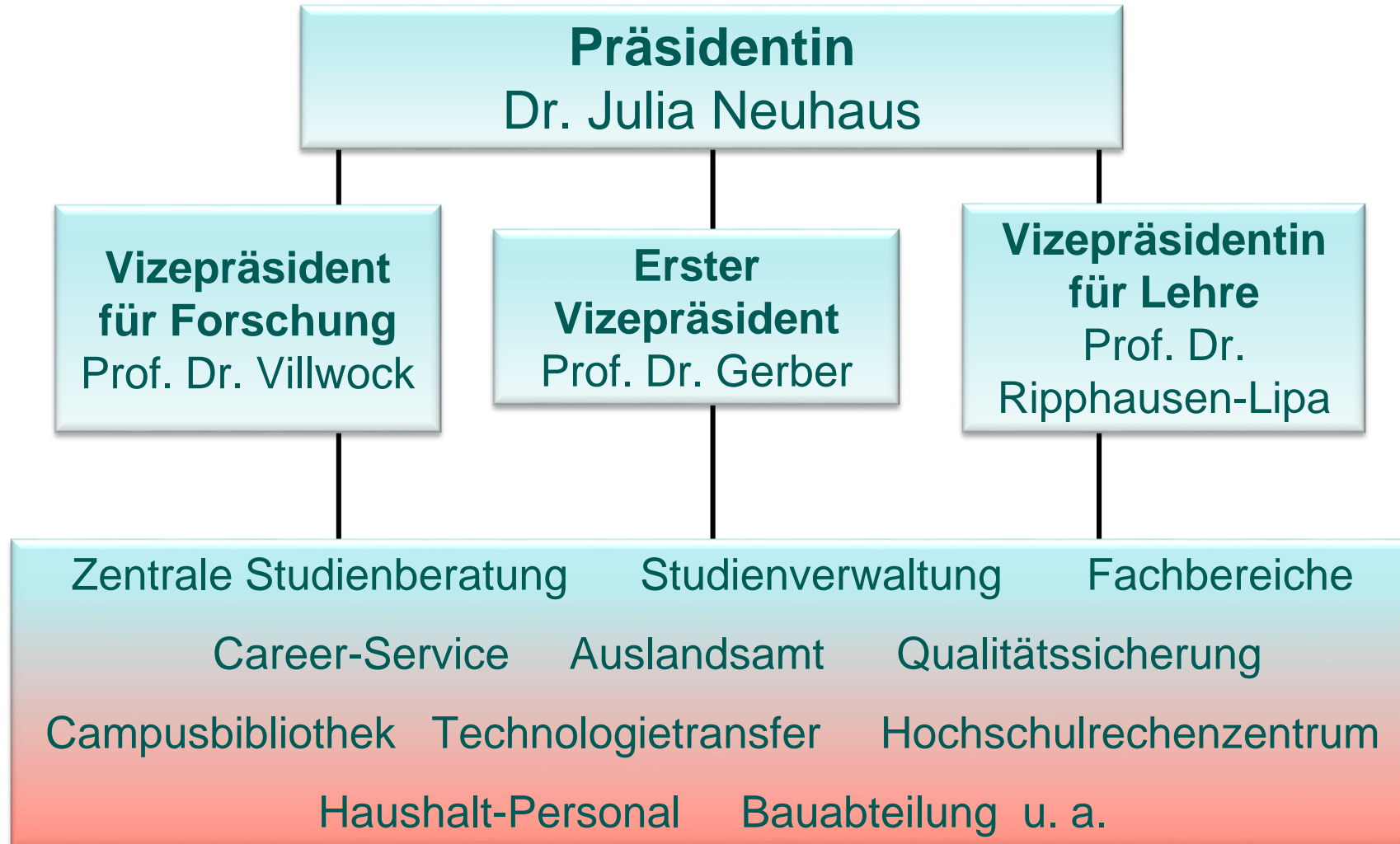

Struktur Fachbereich VI

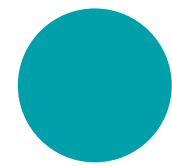

Fachbereich VI
Informatik und Medien

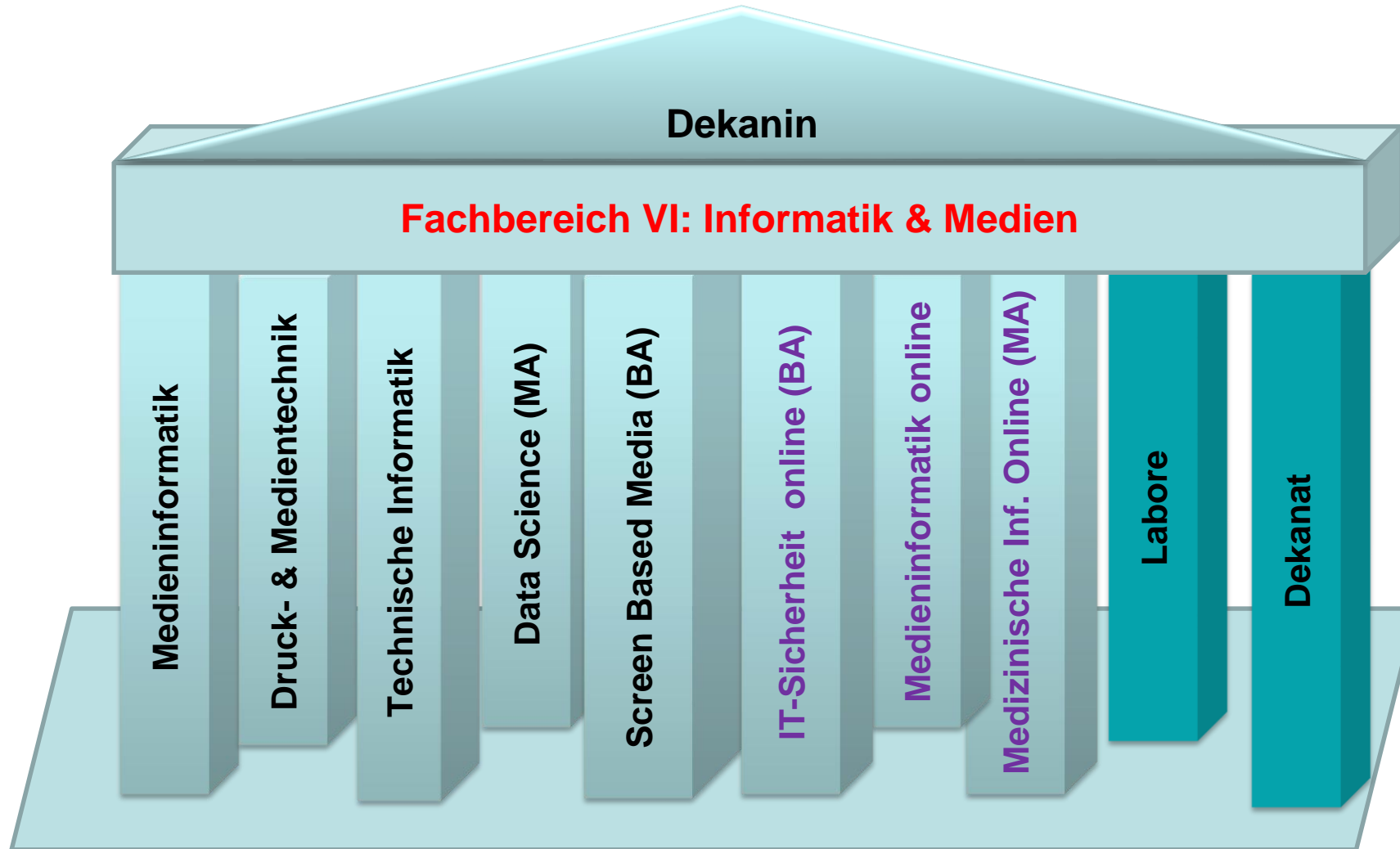

Organisation Fachbereich VI

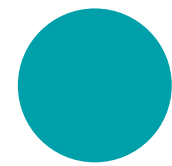

Fachbereich VI
Informatik und Medien



Fakten Fachbereich VI

**12 Studien-
gänge**

**2.399 Studierende
(+ 114 MZ-FSI)**

**18 Labor-
mitarbeitende**

69 LB

**3 Verwaltungs-
angestellte**

50 Professor*innen

13 GD

Organisatorische Wechselwirkungen

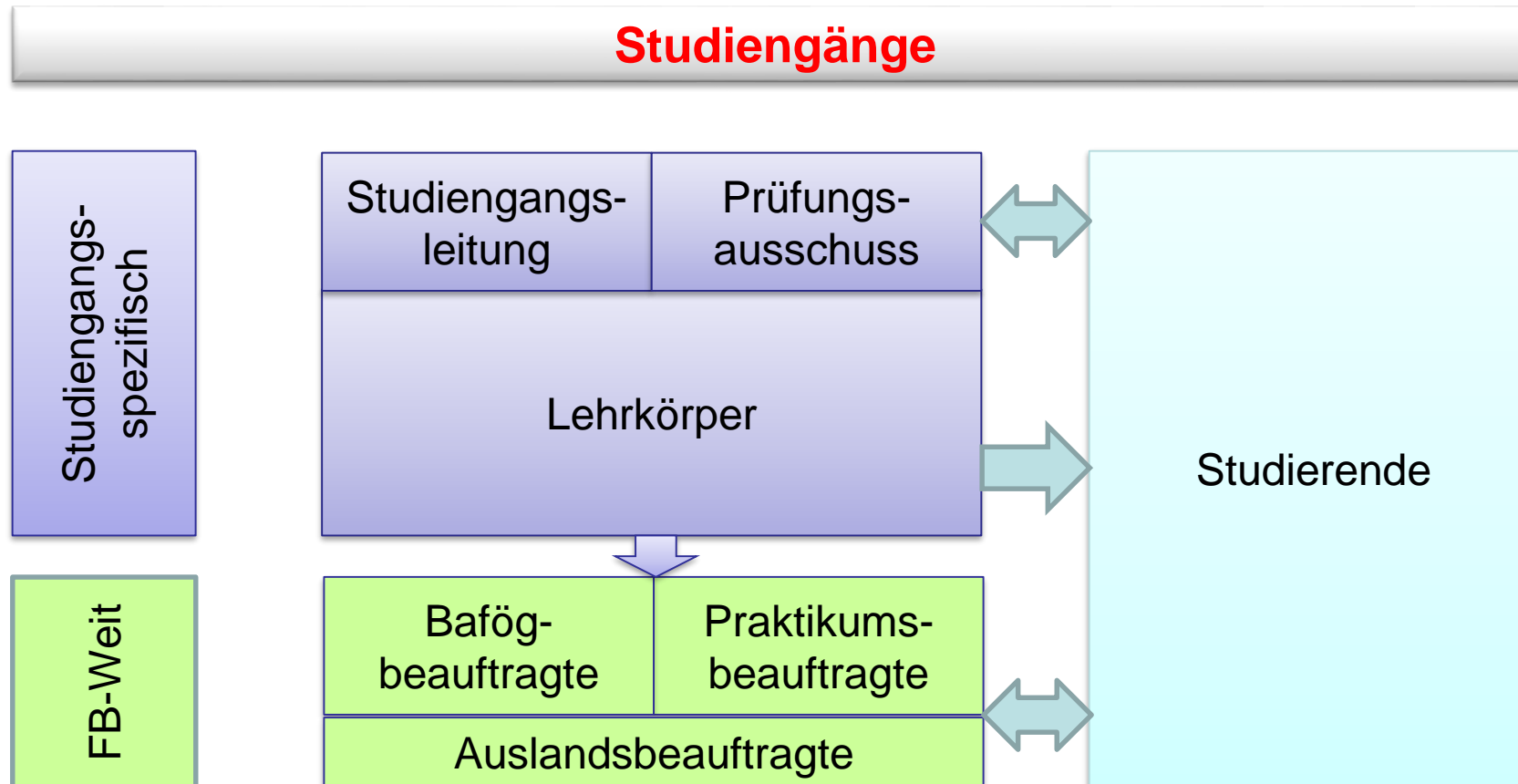
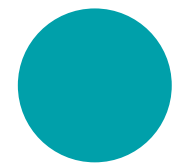

Sprechzeiten des Dekanats (Haus Gauß)

Dekanin

Prof. Dr. Sauer



Dienstag, 10:00 – 11.00 Uhr
(Terminvereinbarung über das Dekanat, Tel. -5860)
Haus Gauß, Raum B 127 (Eingang über B131)

Prodekan

Prof. Dr. von Löwis



Mittwoch, 11:00 – 12:00 Uhr
ONLINE / Haus Gauß, Raum B 109

FB-Verwaltungsleitung

N.N.

Aktuell kein Angebot bis zur Besetzung der Stelle
Haus Gauß, Raum B 129 (Eingang über B131)

Sekretariat

Fr. Berndt-Scheide, Herr Gerdum
Fr. Mansour

Montag – Donnerstag, 09:30 – 12:30 Uhr
Haus Gauß, Raum B 131

Studiengangsleitungen im Fachbereich VI

- **Data Science**

- Studiengangsleitung (Master) Herr Prof. Dr. Edlich



- **Druck- und Medientechnik**

- Studiengangsleitung (Bachelor) Herr Prof. Süßl
- Studiengangsleitung (Master) Frau Prof. Dr. Loh



- **Medieninformatik - Präsenz**

- Studiengangsleitung (Bachelor) Frau Prof. Dr. Strippen
- Studiengangsleitung (Master) Herr Prof. Dr. Tramberend
(SoSe24: Prof. Dr. von Pilgrim)



Studiengangsleitungen im Fachbereich VI (2)

Screen Based Media

- Studiengangsleitung (Bachelor)

Herr Prof. Dr. Faschina



Technische Informatik – Embedded Systems

- Studiengangsleitung (Bachelor)
- Studiengangsleitung (Master)

Herr Prof. Dr. Gregorius
Herr Prof. Dr. Sommer



Studiengangsleitungen im Fachbereich VI (3)

Medieninformatik - Online

- Studiengangsleitung (Bachelor + Master) Herr Prof. Dr. Kreutel



IT-Sicherheit - Online

- Studiengangsleitung (Bachelor) Herr Prof. Dr. Forler
(SoSe24: Herr Prof. Dr. Werth)



Medizininformatik - Online

- Studiengangsleitung (Master) Frau Prof. Dr. Sauer



BAföG-Beauftragter

Herr Prof. Dr. Marco Munstermann

Haus Gauß, Raum B343

Tel. 4504 – 5365

Termine nach Vereinbarung per Mail unter:

marco.munstermann@bht-berlin.de

StellvertreterIn:

n.n.

n. b. Frauenbeauftragte

Frau Prof. Dr. Amy Siu

Haus Bauwesen, Raum D 112 (1. Etage)

Tel.: 4504 – 2367

Termine nach Vereinbarung per Mail unter:

siu@bht-berlin.de



Stellvertreterin:

Frau Ivana Nanevski

Haus Elsa Neumann, Raum E 4.11 (4. Etage)

Termine nach Vereinbarung per Mail unter:

ivana.trajanovska@bht-berlin.de

Auslandsbeauftragte FB VI

Der Auslandsbeauftragte führt u.a. beratende Tätigkeiten zur Durchführung von Auslandssemestern oder Auslandspraktika durch.

Prof. Dr. Kreutel

(jkreutel@bht-berlin.de)

Sprechstunde: nach Vereinbarung per Mail
Haus Gauß, Raum B216

Stellvertretung:

Prof. Dr. Strzebkowski

(robertst@bht-berlin.de)

Sprechstunde: nach Vereinbarung per Mail
Haus Gauß, Raum B212

Auf ins Ausland

**140+ internationale
Partnerhochschulen
Studienaufenthalt,
Praxisaufenthalt oder
Abschlussarbeit
in Europa oder weltweit**



www.bht-berlin.de/international

**Dr. Anika Keinz: Praktika/Abschlussarbeiten im
Ausland**

Corinna Kleesiek: Studienaufenthalte im Ausland

Kontakt: ausland@bht-berlin.de

www.bht-berlin.de/international

**Referat für Internationale
Angelegenheiten**
Berliner Hochschule für Technik

Wir freuen uns auf Sie!



BHT

Berliner Hochschule
für Technik

Studiere Zukunft

Auf ins Ausland – FB VI – Wohin?

Weltweit

Brasilien	Universidade Federal do ABC, Universidade Federal Fluminense, Universidade do Estado do Rio de Janeiro, Universidade do Vale do Paraíba
Kanada	Lakehead University
Schweiz	Fachhochschule Nordwestschweiz, Hochschule Luzern, Ostschweizer Fachhochschule, Züricher Hochschule für Angewandte Wissenschaften
Costa Rica	Instituto Tecnológico de Costa Rica
Kuba	Universidad Tecnológica de La Habana "José Antonio Echeverría"
Algerien	University of Batna 2
Israel	Bezalel Academy of Arts and Design, Musrara, the Naggar School of Art and Society, The Academic College of Tel Aviv -Yaffo
Südkorea	Chungbuk National University, Keimyung University
Mexiko	Tecnológico de Monterrey, Universidad Autónoma de Yucatán, Universidad de las Américas Puebla
Taiwan	The National Kaohsiung University of Science and Technology

Erasmus+

Österreich	Fachhochschule Burgenland GmbH, Fachhochschule Technikum Wien
Belgien	Hogeschule Gent
Dänemark	Aarhus Universitet Copenhagen School of Design and Technology
Spanien	Universidad del Pais Vasco, Universidad Politecnica de Madrid, TAI School of the Arts
Finnland	South-Eastern Finland University of Applied Sciences
Frankreich	Université de la Rochelle, Ecole Supérieure de Chimie Physique Electronique De Lyon, Université Paris 13, Université Paris-Saclay, Institut National des Sciences Appliquées de Rennes, Institut National Polytechnique de Toulouse, Université de Technologie de Troyes
Griechenland	Hellenic Mediterrean University, Hellenic Open University, University of Thessaly
Ungarn	University of Szeged
Italien	Politecnico di Milano
Niederlande	Avans Hogeschool, Fontys University of Applied Sciences
Portugal	Universidade de Lisboa, Instituto Politecnico do Porto
Türkei	Marmara University

Auf einen Blick

Zum Referat für Internationale Angelegenheiten
Berliner Hochschule für Technik

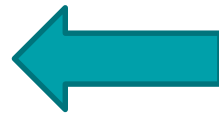
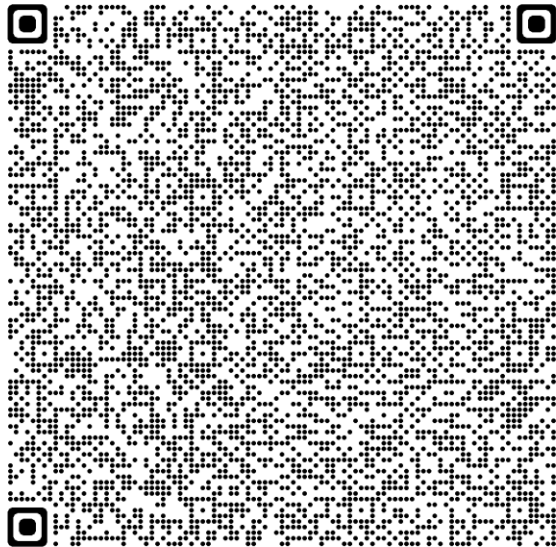

Zum Mobility Online Portal – dort finden Sie alle
Partnerhochschule für Ihren Studiengang/Fachbereich

Moodle-Kurs „Studium und Praktikum im Ausland“:

<https://lms.bht-berlin.de/login/index.php>

Einschreibeschlüssel: refint

MINT-Mentoring

Werde **Mentee** und lege den Grundstein für deinen **Studienerfolg** durch:



persönliche Unterstützung



Austausch und Netzwerkbildung



Zugang zu Insiderwissen

BHT

Berliner Hochschule
für Technik



Jetzt

anmelden!

GuTZ

Gender- und
Technik-Zentrum

(Digitale) Kommunikation

E-Mailadresse

- Jeder Studierende erhält eine BHT-Mailadresse
z. B. s12345@bht-berlin.de (alt) bzw. vona1234@bht-berlin.de (neu)
- Alle Informationen werden an diese E-Mailadresse gesendet →
keine privaten E-Mailadressen nutzen!
- Bitte für Kommunikation mit dem Dekanat **NUR** diese Mailadresse verwenden und auch keine Weiterleitung an anderes Postfach einrichten
- Für jede Kommunikation mit dem Dekanat im Betreff bitte angeben:
Matrikelnummer, Studiengang

(Digitale) Kommunikation

zwischen Lehrkräften, Studierenden und Dekanat



- In vielen **Lehrveranstaltungen** wird Moodle verwendet.

<https://lms.bht-berlin.de>

- Eintragung in Moodle-Kurse erfolgt entsprechend der Belegung, erstmalige Anmeldung mit BHT-Account erforderlich.
- Andere Kommunikationswege werden von den Lehrkräften bekanntgegeben.
- Moodle wird auch **für Nachrichten des Fachbereichs** eingesetzt.

<https://lms.bht-berlin.de/course/view.php?id=8202>

Moodle Einführung für Studierende



Ein **Videotutorial (7 min)**, in dem Ihnen die Funktionen und Neuerungen von Moodle vorgestellt werden, siehe <https://www.bht-berlin.de/digitale-medien>.

Bei Fragen oder Problemen wenden Sie sich an den Moodle-Support unter lms@bht-berlin.de.

Hilfe innerhalb von Moodle

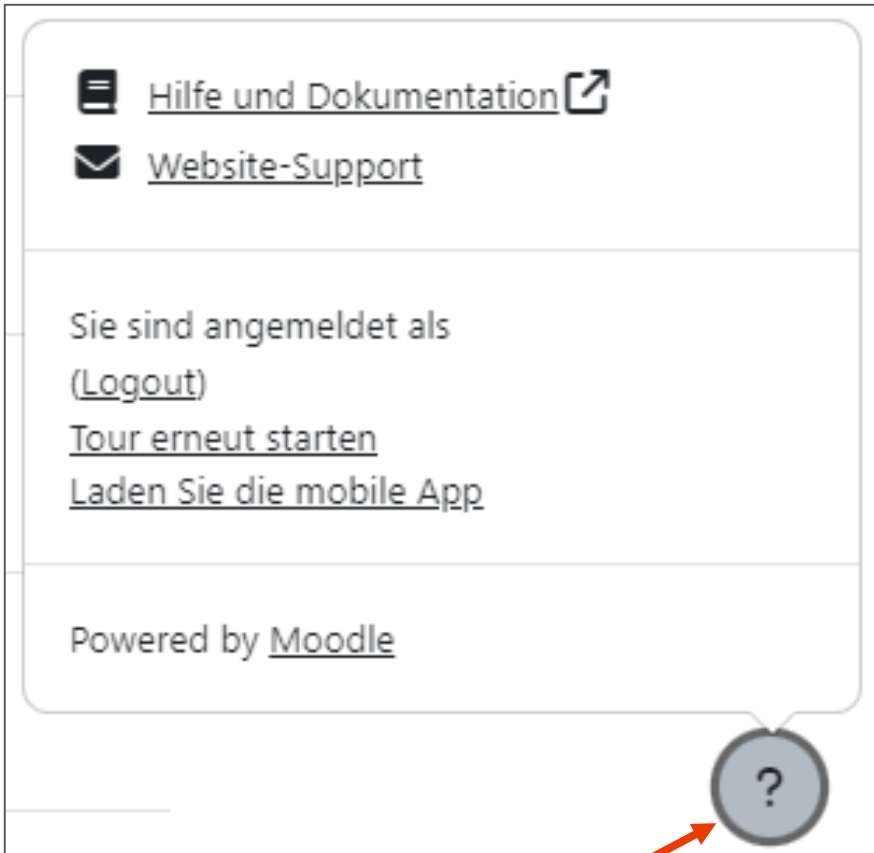

Über das Fragezeichen-Symbol (unten rechts) in Moodle:

- **Hilfe und Dokumentation:** Öffnet die Moodle Dokumentation zur aktuellen Seite,
- **Website-Support:** Schreiben Sie eine Nachricht an den Moodle-Support über das Webformular,
- **Tour erneut starten:** Gibt Ihnen eine kurze Einführung in die wichtigsten Funktionen und Neuerungen in Moodle.

Digitale Medien im Studium



Name	Beschreibung	Hilfe
Online-Serviceportal https://polli.bht-berlin.de/	Im Campus Management System (CMS) „Polli“ befinden sich die Studierendendokumentation, die Immatrikulationsbescheinigung und das Belegsystem (Online-Belegportal)	Anleitungen zur Nutzung von „Polli“: https://doku.bht-berlin.de/hisinone
Moodle https://lms.bht-berlin.de	Moodle ist die zentrale Lernplattform der Hochschule, über die zu jeder Lehrveranstaltung ein zeit- und ortsunabhängiger Online-Kurs eingerichtet wird. Moodle-Kursräume unterstützen die Lehre mit Kommunikationsmöglichkeiten, Arbeitsmaterialien und Aktivitäten.	Moodle-Nutzeranleitung für Studierende (Zugang nur mit Campus-Account) https://doku.bht-berlin.de/moodle/manual_st
BigBlueButton https://conference.bht-berlin.de/b	BigBlueButton ist das webbasierte Videokonferenzsystem der Hochschule für Online-Vorlesungen, Online-Seminare und interaktive Online-Gruppenarbeit.	Videotutorials aus Dozierendensicht: https://www.youtube.com/playlist?list=PLQO-N-rURUb5OpG1fexarjFIELLG5DNC
Zoom https://bht-berlin-de.zoom.us/	Zoom ist ein Videokonferenzsystem für Online-Vorlesungen und Online-Seminare mit großen Gruppen, das temporär zur Online-Lehre an der Hochschule eingesetzt wird.	Hinweise zur Zoom-Nutzung: https://doku.bht-berlin.de/videokonferenz/zoom/
MS Teams	Microsoft Teams ist eine cloudbasierte Plattform, die Videokonferenzen und Anderes kombiniert. Studierende erhalten eine E-Mail in ihr Hochschul-Mailpostfach mit den Zugangsdaten zu Office 365 inklusive MS Teams.	Anleitung: https://doku.bht-berlin.de/software/ms_teams/einrichtung
BHT - Cloud https://cloud.bht-berlin.de/	Mit der hochschulinternen BHT-Cloud können Dateien verwaltet und gemeinsam an Dokumenten gearbeitet werden.	Anleitung: https://doku.bht-berlin.de/zugang/cloud

Belegung, Teilnahme und Prüfung

- Voraussetzung für das erfolgreiche Absolvieren eines Faches:
Die erfolgreiche Prüfung
- Voraussetzung für die Prüfungsteilnahme:
Die Teilnahme an der Lehrveranstaltung
- Voraussetzung für die Teilnahme an einer Lehrveranstaltung:
Die Belegung
- Belegung:
Studierende teilen **vor** der Veranstaltung (digital) mit, dass sie teilnehmen möchten
- Vor der Veranstaltung heißt genauer:
Innerhalb der so genannten **Belegfrist**



Belegung, Teilnahme und Prüfung

- Belegung für die Lehrveranstaltung (das Modul):
 - i.d.R. für den **seminaristischen Unterricht** und die **Übung**
 - innerhalb der festgelegten Frist (Belegzeitraum)
- Jedes Modul kann **vier Mal** belegt werden.
- Es gibt keine Mindestbeleg- bzw. Mindestprüfungspflicht.
- Eine **Belegung ist eine Prüfungsanmeldung.**
- Für jedes Modul stehen **drei Prüfungsversuche** zur Verfügung.

Weitere Informationen hierzu erhalten Sie in den studiengangspezifischen Einführungsveranstaltungen

Belegung, Teilnahme und Prüfung

Belegzeitraum für Erstsemestermodule:

Module ab 02.04. – 17.04.2024 (bis 24:00 Uhr)

Studium Generale ab 02.04. – 17.04.2024 (bis 24:00 Uhr)

Die Belegung erfolgt über unser Hochschulportal Polli <https://polli.bht-berlin.de/>

(Infos und Videos zur Handhabung hierzu siehe auch <https://www.bht-berlin.de/belegung>)

Video-Tutorial zur Online-Belegung

Lehrveranstaltungen des eigenen Studiengangs belegen

 Berliner Hochschule für Technik

 Polli

 HiSinOne

 **Lehrveranstaltungen belegen**

Erfahren Sie in unserer Video-Tutorial wie Sie alle Lehrveranstaltungen Ihres eigenen Studiengangs richtig belegen können.

Belegung, Teilnahme und Prüfung

Rücknahme einer Belegung

- Die Rücknahme einer Belegung ist **innerhalb des Belegzeitraums** jederzeit möglich. Dies **gilt** jedoch **nicht**, wenn bereits **Teilleistungen erbracht** worden sind.
- Die Rücknahme einer Belegung erfolgt ebenfalls online über das Hochschulportal

Leistungsnachweise

- Bekanntgabe der **Anforderungen** erfolgt zu Beginn einer Lehrveranstaltung durch die Lehrkraft (ggf. einfordern!)
 - > Information im Modulhandbuch ist „Standardfall“
- Ein **Leistungsnachweis** kann aus mehreren Teilleistungen bestehen.
- Ein **Prüfungsversuch** gilt als verbraucht, wenn mindestens ein Teilleistungsnachweis erbracht wurde (SU oder Ü).

Wiederholung von Leistungsnachweisen

- Es ist **keine Wiederholung** von Modulen mit einer **mindestens ausreichenden** Beurteilung möglich!

Leistungsnachweise

Erster Prüfungszeitraum: Ende der Vorlesungszeit

Zweiter Prüfungszeitraum : Ende der vorlesungsfreien Zeit
15.09.2024 - 30.09.2024

Prüfungstermine: <https://polli.bht-berlin.de/exams/>

Bekanntgabe der erzielten Noten erfolgt nur durch die jeweilige Lehrkraft, nicht durch das Dekanat!!

Ihre erworbenen Noten können Sie über unser Hochschulportal Polli (https://polli.bht-berlin.de/) jederzeit einsehen.

Semesterweise Studienorganisation

Rückmeldung zum Studium:

- Wird per Mail an die studentische Mailadresse versandt
- Aufforderung wird in Ihrem Benutzer-Account hinterlegt (Online-Portal)
- Siehe <http://www.bht-berlin.de/rueckmeldung/>
- Bitte Rückmeldefristen beachten – **Säumnisgebühren 19,94 €**

Beurlaubung vom Studium:

- Studierende können **aus wichtigen persönlichen Gründen** beurlaubt werden.
- Die Beurlaubung ist grundsätzlich **bis acht Wochen vor Ende der Vorlesungszeit** für das **laufende Semester** schriftlich in der Studienverwaltung zu beantragen.
- Im ersten Semester soll der/die Studierende nicht beurlaubt werden.
- Während des Urlaubssemesters dürfen Studierende **nicht an Prüfungen teilnehmen!**

Studienverlauf

- Zur **Hälfte der Regelstudienzeit** sollte **ein Drittel** der Studienleistungen erfolgreich abgeschlossen sein.
(ansonsten folgen → Studienberatung und Studienverlaufsvereinbarung gem. Rahmenstudien- und -prüfungsordnung (RSPO 2016))
- Weitere Details zur RSPO 2016 folgen in einer weiteren Informationsveranstaltung
Am **Dienstag, 14.05.2024, 14.15 – 15.45 im IMS (also gleicher Raum, wie heute)**
→ unbedingt teilnehmen!

Informationen und nützliche Hinweise:

Internetseiten des Fachbereichs VI

<https://www.bht-berlin.de/vi>

Studienführer des Fachbereichs VI

Handbuch zum Studium - Die BHT von A – Z

<https://www.bht-berlin.de/3818>



Zentrale Studienberatung

Haus Grashof, Raum C003

Luxemburger Straße 10

13353 Berlin

Tel. : 030 4504-2020

Mail: studienberatung@bht-berlin.de

<https://www.bht-berlin.de/studienberatung>



Bitte Termine unter
<https://www.bht-berlin.de/studienberatung>
nachsehen

Assistance for foreign students

Mr Georg Tietze

Mail: Georg.Tietze@bht-berlin.de

House Grashof, Room C144

Consultation hours (in lecture period only)

Tuesday, 10:00 – 12:00 am

Wednesday, 10:00 – 12:00 am

(appointment by email)

Die studentische Vertretung – Ihre Fachschaft!

Online zu finden unter: <https://fsrvi.de>

Kennenlernen

Diskussionsforum

Hilfe zur Belegung



Austausch Entwicklung Innovation



StartIng – Student Engineering Network e.V.

Melde dich bei uns!



<https://www.starting-innovation.de>



Hast du Fragen?

LinkedIn



vorstand@starting-innovation.de

Weiterführende Einführungsveranstaltungen des Fachbereichs VI

heute, 02.04.2024, Druck- und Medientechnik

Mittwoch, 03.04.2024 Orientierungseinheiten der weiteren Studiengänge

Die Termine sind online auf der Seite des Fachbereiches abrufbar

Aktivitäten der **Fachschaft 02.04. und 03.04.2024**

Haus Gauß, **Räume B023, B025, B027, B032**

Orientierungseinheit „Rechte und Pflichten“

Am **Di, 14.05.2024, 14.15 – 15.45 Uhr**, Ingeborg-Meising-Saal.

Diese Veranstaltung ist für Studierende des ersten Semesters verpflichtend.

Viel Erfolg beim Studium!!!

